



Communauté de Communes de la Beauce Loirétaine

Résiliation d'abonnement au service de l'eau

Formulaire à retourner complété à la Communauté de Communes de la Beauce Loirétaine, 345, Chemin des Ouches
45410 SOUGY ou par courriel à l'adresse suivante : eaupotable@cc-beauceloiretaine.fr ☎ 02 19 23 00 50

Je suis **Propriétaire** **Locataire** Date de souscription (vente / bail de location) : / /.....
Je souhaite **Résilier mon abonnement**
 Fermer définitivement mon branchement (option réservée au propriétaire)

1. PROPRIÉTÉ CONCERNÉE PAR LA DEMANDE

N° et rue : Appartement n° :
Code postal : Commune :
Type d'assainissement : Réseau public (égouts) Autres (ANC, compteur agricole...)

2. COORDONNÉES DE L'USAGER SORTANT

Mme M NOM et Prénom : N° Client :
Lieu de naissance : Date de naissance :
Dénomination sociale mentionnée sur le Kbis (si professionnel) :

NOUVELLE ADRESSE

N° et rue : Appartement n° :
Nom de la résidence / du lotissement :
Commune : Code postal :
Téléphone fixe : Mobile :
Email :

Date de sortie :

3. COORDONNÉES DU PROPRIÉTAIRE (information obligatoire si vous êtes locataire)

Mme M NOM et Prénom :
Dénomination sociale mentionnée sur le Kbis (si professionnel) :
N° et rue :
Commune : Code postal :
Téléphone fixe : Mobile :
Email :

4. COORDONNÉES DE L'USAGER ENTRANT

Mme M NOM et Prénom :
Dénomination sociale mentionnée sur le Kbis (si professionnel) :
N° et rue :
Commune : Code postal :
Téléphone fixe : Mobile :
Email :
Date d'entrée :

5. RELEVÉ DU COMPTEUR D'EAU (si compteur déjà existant, cf. schéma ci-dessous)

L'index du compteur d'eau relevé à la date de souscription est de : m³ d'eau.
Compteur n° (Cf. schéma ci-dessous) :

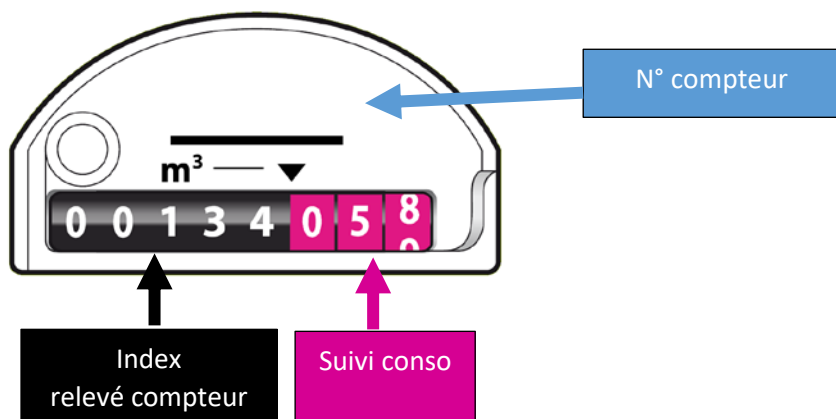

Les chiffres sur fond noir définissent la consommation qui m'est facturée
Il s'agit de l'index du compteur en m³.

Les chiffres sur fond rouge ne figurent pas sur ma facture.

Ils m'aident à surveiller ma consommation et à détecter une fuite.

Le : à

Signature de l'abonné entrant : (précédée de la mention manuscrite « Bon pour accord »)

.....
.....
.....